

<p>000000 000</p>	<p>000000 0000 000000 00000000</p>
<p>0000</p>	<p>000000 00000</p>
<p>00000</p>	<p>0000 00000000 00000000 00 0000000000 0 0000000 0 0000000 0 00000000000</p>
<p>000000</p>	<p>0 0000000 0 0000000 0 00000000 0 0000000 0 0000000000 0 00000000 0 00000000 0 0000000 0 0000000 0 0000000 0000000 0000 0 000000 0 00000000 0 00000000 0 00000000 0 00000000 0 00000000.</p>
<p>00000</p>	<p>00 000000 0000000 0000 000 0 0000000 / 0000000 0000000 000 0000000 0 000000 0000.</p>
<p>00000</p>	<p>000000 00000000 00000 0000000000 00000.</p>
<p>00000</p>	<p>3 000000000 0 000000000D 0 00000000 00000000 0 000000000 000000000 0 000000000 0 <b>appliqué</b> 0000</p>
<p>000000000</p>	<p>Pompom 0 000000000 0 000000 00000000 0 0000000 0 00000000</p>
<p>0000</p>	<p>100pcs 0000 0000 0000 0000.</p>
<p>00000000</p>	<p>400000 0000 00 00000 000000000 00000</p>
<p>00000000</p>	<p>00000000 0000000 00000 00 00000000 0000000000 00 000000 000000000 .000000000 0000000 0000000 00000</p>
<p>00000 0000</p>	<p>5 ~ 7 0000000 00000 000000</p>
<p>0000000000</p>	<p>0000 0 00000 0 000000 0000000 0 0000000000 0 0000000 0 0000000000 0 0000000000 0000000000 0 0000000000</p>













□□□□□ □□□



**COTTON CANVAS**

Strong, rough, tightly woven cotton fabric

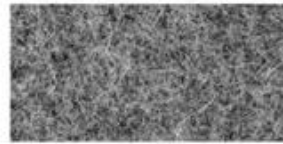

**MELTON WOOL**

Fine, soft, curly fabric with a distinct texture, look and feel



**NYLON**

Tough lightweight synthetic fiber based fabric, durable and flexible



**DENIM**

Ultra-thick cotton twill patterned fabric. Same material as blue jeans



**CORDUROY**

Thick cotton fabric with velvety ribs



**ACRYLIC**

Synthetic fiber based fabric. Often used for bucket hats



**SUEDE**

Soft leather with a napped exterior surface



**HERRINGBONE**

Classic wool patterned fabric. Great for any hat



**FOAM**

Soft porous material commonly used for sublimation or heat press.



**TRUCKER MESH**

Choose between firm or soft mesh as an option for any of the panels.



**COTTON TWILL**

Cotton fabric woven with diagonal parallel ridges



**POLY-TWILL**

Polyester fabric woven with diagonal parallel ridges



Cutting bed



Sewing Machine



Embroidering Machine



Scalding Machine



Eyelet Embroidering Machine



Edge Trimming Machine



Special Streamlined Lockstitch Machine



Sweatband Processing Machine

□□□□□□□□ □□□□□□ □□□:



အောင်ကွန်း အောင်ကွန်း အောင်ကွန်း အောင်ကွန်း "Aungcrown" အောင်ကွန်း အောင်ကွန်း အောင်ကွန်း အောင်ကွန်း အောင်ကွန်း အောင်ကွန်း 1998 ခုနှစ် မှ စတင်  
အောင်ကွန်း အောင်ကွန်း အောင်ကွန်း အောင်ကွန်း အောင်ကွန်း အောင်ကွန်း အောင်ကွန်း အောင်ကွန်း အောင်ကွန်း အောင်ကွန်း အောင်ကွန်း အောင်ကွန်း အောင်ကွန်း အောင်ကွန်း အောင်ကွန်း  
"Aungcrown" မှ အောင်ကွန်း အောင်ကွန်း အောင်ကွန်း အောင်ကွန်း 1998 ခုနှစ် မှ စတင်  
အောင်ကွန်း အောင်ကွန်း အောင်ကွန်း အောင်ကွန်း အောင်ကွန်း အောင်ကွန်း အောင်ကွန်း အောင်ကွန်း အောင်ကွန်း အောင်ကွန်း အောင်ကွန်း အောင်ကွန်း အောင်ကွန်း အောင်ကွန်း အောင်ကွန်း  
အောင်ကွန်း အောင်ကွန်း အောင်ကွန်း အောင်ကွန်း အောင်ကွန်း အောင်ကွန်း အောင်ကွန်း အောင်ကွန်း အောင်ကွန်း အောင်ကွန်း အောင်ကွန်း အောင်ကွန်း အောင်ကွန်း အောင်ကွန်း အောင်ကွန်း  
အောင်ကွန်း အောင်ကွန်း အောင်ကွန်း အောင်ကွန်း အောင်ကွန်း အောင်ကွန်း အောင်ကွန်း အောင်ကွန်း အောင်ကွန်း အောင်ကွန်း အောင်ကွန်း အောင်ကွန်း အောင်ကွန်း အောင်ကွန်း အောင်ကွန်း

**AUNG CROWN**



# Canton Fair



# MagicShow

